**Solemnidad del Cuerpo y la Sangre de Cristo / Ciclo C** Leccionario: 169

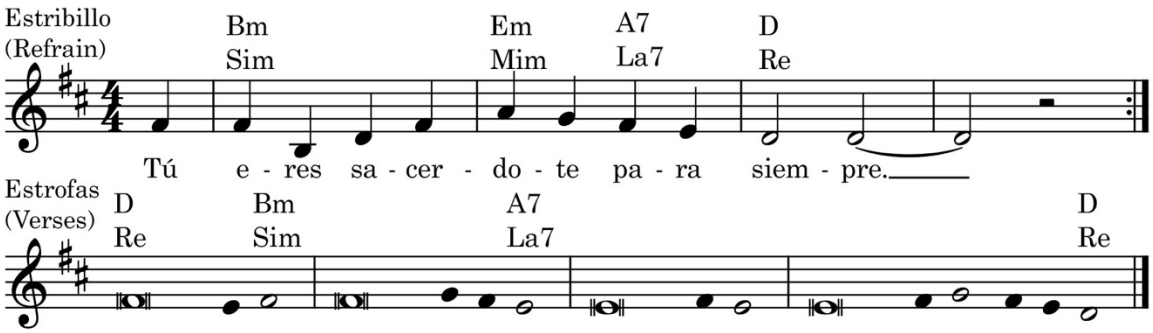


**Salmo Responsorial** – Salmo 8, 4-5. 6-7. 8-9; R. 2a

Bm Em A7 D
Sim Mim La7 Re
**R. Tú eres sacerdote para siempre.**

Re•D Sim•Bm
Esto ha dicho el Señor a mi Señor:
Sim•Bm La7•A7
"Siéntate a mi derecha;
La7•A7
yo haré de tus contrarios el estrado
La7•A7 Re•D
donde pongas los pies".

Bm Em A7 D
Sim Mim La7 Re
**R. Tú eres sacerdote para siempre.**

Re•D Sim•Bm
Extenderá el Señor desde Sión
Sim•Bm La7•A7
tu cetro poderoso
La7•A7 Re•D
y tú dominarás al enemigo.

Bm Em A7 D
Sim Mim La7 Re
**R. Tú eres sacerdote para siempre.**

Re•D Sim•Bm
Es tuyo el señorio;
Sim•Bm La7•A7
el día en que naciste
La7•A7
en los montes sagrados,
La7•A7 Re•D
te consagró el Señor antes del alba.

Bm Em A7 D
Sim Mim La7 Re
**R. Tú eres sacerdote para siempre.**

Re•D Sim•Bm
Juró el Señor y no ha de retractarse:
Sim•Bm La7•A7
"Tú eres sacerdote para siempre.
La7•A7 Re•D
como Melquisedec".

Bm Em A7 D
Sim Mim La7 Re
**R. Tú eres sacerdote para siempre.**

Music © 2019, Anthony Moran, catholicliturgyinsong.org

Los textos de la Sagrada Escritura utilizados en esta obra han sido tomados de los Leccionarios I, II y III, propiedad de la Comisión Episcopal de Pastoral Litúrgica de la Conferencia Episcopal Mexicana, copyright © 1987, quinta edición de septiembre de 2004. Todos los derechos reservados.

The texts of the Sacred Scripture used in this work have been taken from Lectionaries I, II and III, property of the Episcopal Commission of Liturgical Pastoral of the Mexican Episcopal Conference, copyright © 1987, fifth edition, September 2004. All rights reserved.

**Solemnidad del Cuerpo y la Sangre de Cristo / Ciclo C** Leccionario: 169

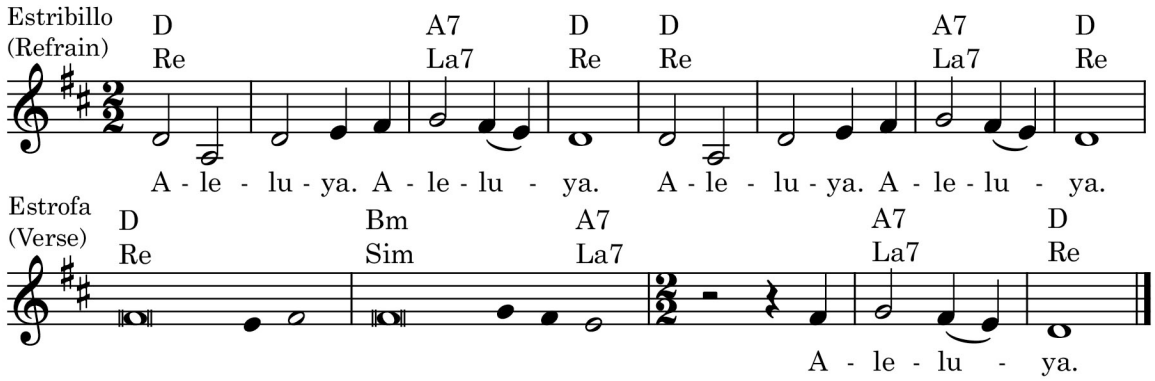


**Aclamación antes del Evangelio** – Jn 6, 51

Re La Re
D A D
**R. Aleluya, aleluya.**

Re•D
Yo soy el pan vivo que ha bajado del cielo, dice el Señor;
Sim•Bm La7•A7
el que coma de este pan vivirá para siempre.

La Re
A D
**R. Aleluya.**

Music © 2019, Anthony Moran, catholicliturgyinsong.org

Los textos de la Sagrada Escritura utilizados en esta obra han sido tomados de los Leccionarios I, II y III, propiedad de la Comisión Episcopal de Pastoral Litúrgica de la Conferencia Episcopal Mexicana, copyright © 1987, quinta edición de septiembre de 2004. Todos los derechos reservados.

The texts of the Sacred Scripture used in this work have been taken from Lectionaries I, II and III, property of the Episcopal Commission of Liturgical Pastoral of the Mexican Episcopal Conference, copyright © 1987, fifth edition, September 2004. All rights reserved.